

Classificação da Informação:	<input checked="" type="checkbox"/> Pública	<input type="checkbox"/> Interna	<input type="checkbox"/> Confidencial
------------------------------	---	----------------------------------	---------------------------------------

DEMONSTRATIVOS FINANCEIROS E ECONÔMICOS

1º SEMESTRE 2023



Toledo, 01 de julho de 2023.

Prezados (as),

Compartilharmos com vocês o Relatório de Administração relativo ao 1º Semestre de 2023, bem como os indicadores financeiros e econômicos da Cooperativa (conforme previsto na RN518).

Em 2022, assim como todo o mercado de saúde suplementar, a Unimed Costa Oeste enfrentou um aumento significativo dos custos assistenciais. Isso foi consequência da pandemia de Covid-19, que gerou um represamento de atendimentos eletivos, e do reajuste negativo para os planos de saúde individuais/familiares, conforme definição da ANS.

O ano de 2023 também está sendo desafiador. Estamos acompanhando as mudanças e novas dinâmicas de mercado, e sabemos que grandes desafios virão.

Para lidar com essas mudanças, estamos sempre nos atualizando, mantendo um olhar estratégico, com gestão de planejamento e qualidade no atendimento.

Atenciosamente,

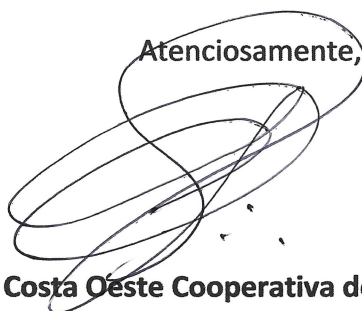

Unimed Costa Oeste Cooperativa de Trabalho Médico

Diretor Presidente – Dr. Hiroshi Nishitani



Resultados Econômicos-Administrativos

Na Unimed Costa Oeste, o 1º semestre de 2023 encerrou-se com 56.679 beneficiários na carteira assistencial e 21.378 beneficiários na carteira de plano de Saúde Ocupacional.

Nossa sinistralidade (receita x despesas de beneficiários) acumulada, neste semestre foi de 84,46%.

Ou seja, 5,08% pontos percentuais menor que o realizado para o mesmo período de 2022.

Indicadores Financeiros:

1. Índice de Sinistralidade

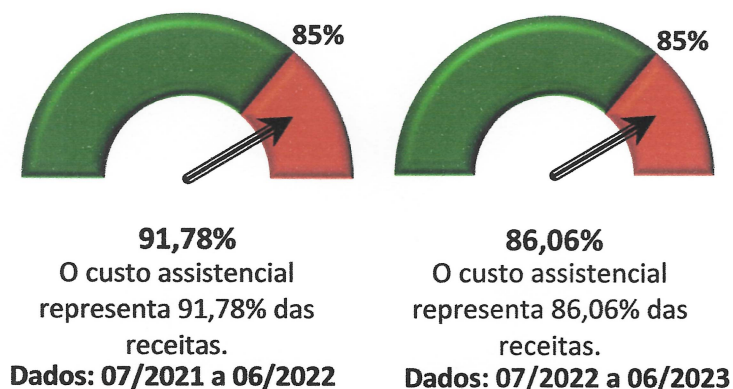

Sinistralidade

$SINISTRALIDADE = \frac{\text{Eventos Indenizáveis Líquidos} + |CCT|}{\text{Contraprestações Efetivas} + |CCT|}$

Mostra a relação entre despesas assistenciais, acrescidas do valor absoluto das contraprestações de corresponsabilidade cedida (CCT); e o total das receitas com contraprestações efetivas, acrescido do valor absoluto das contraprestações de corresponsabilidade cedida

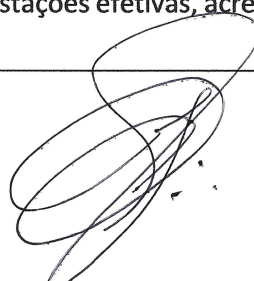

2. Margem de Lucro Líquida (MLL)

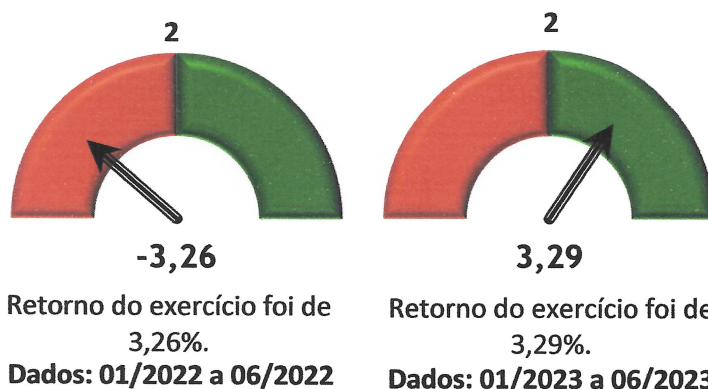

Margem de Lucro Líquida (MLL)

MLL = Resultado Líquido/Contraprestações Efetivas

Mostra a relação entre o resultado líquido e o total das receitas com operação de planos de saúde (contraprestações efetivas).

3. Retorno sobre o Patrimônio Líquido – ROE

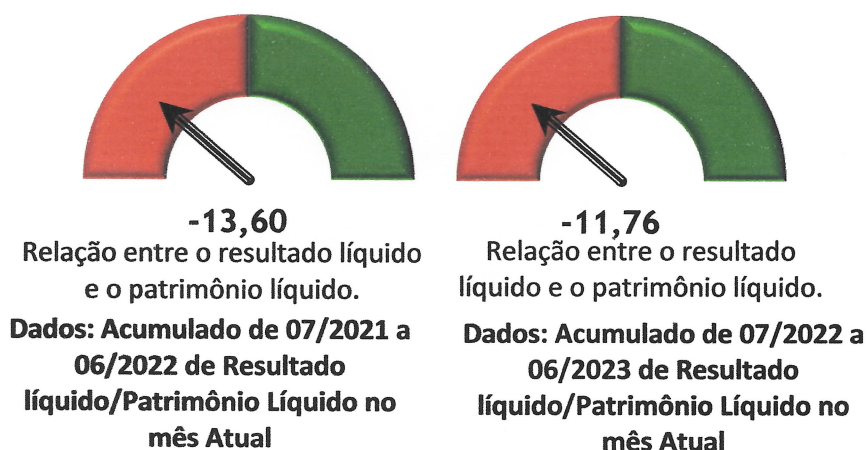

Retorno sobre o Patrimônio Líquido (ROE)

ROE = Resultado Líquido/Patrimônio Líquido

Mostra a relação entre o resultado líquido e o patrimônio líquido

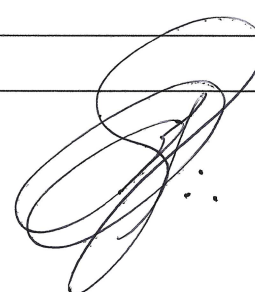

4. Percentual de Despesa Administrativa em relação às Receitas de Contraprestações (DA)

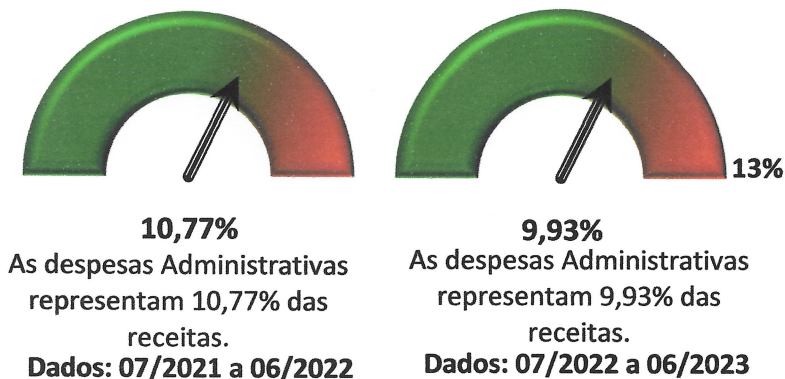

Percentual de Despesas Administrativas em relação às Receitas de Contraprestações (DA)

DA = Despesa Administrativa/Contraprestações Efetivas + |CCT|

Mostra a relação entre despesas administrativas e o total das receitas com contraprestações efetivas (ou operação de planos de saúde), acrescidas do valor absoluto das contraprestações de corresponsabilidade cedida.

5. Percentual de Despesa Comercial em relação à Receita de Contraprestações (DC)

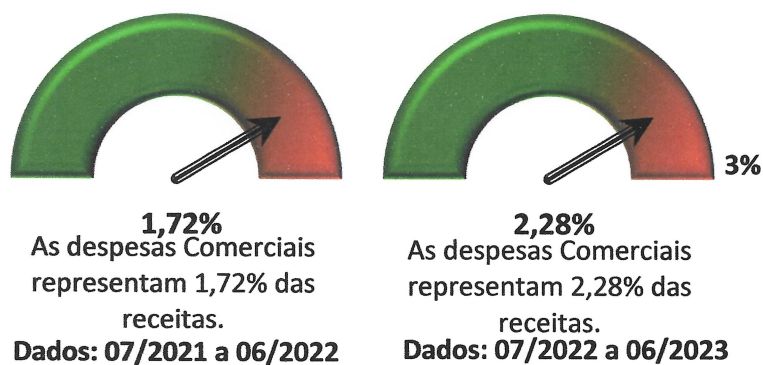

Percentual de Despesa Comercial em relação à Receita de Contraprestações (DC)

DC = Despesa Comercial/Contraprestações Efetivas + |CCT|

Mostra a relação entre despesas comerciais e o total das receitas com contraprestações efetivas (ou operação de planos de saúde), acrescido do valor absoluto das contraprestações de corresponsabilidade cedida.

6. Percentual de Despesa Operacional em relação às Receitas Operacionais

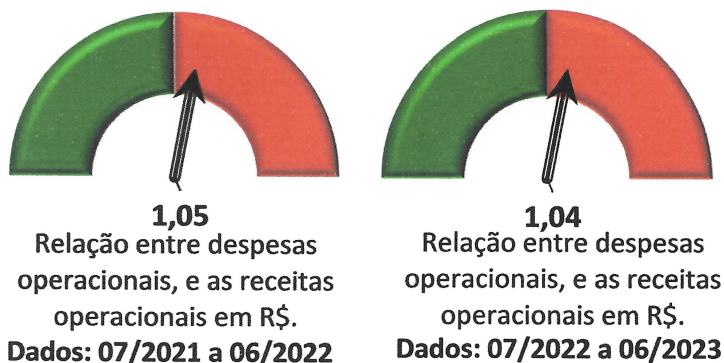

Percentual de Despesas Operacionais em relação às Receitas Operacionais (DOP)

$DOP = \text{Eventos Indenizáveis Líquidos} + |CCT| + \text{Despesa Comercial} + \text{Despesa Administrativa} + \text{Outras Despesas Operacionais/Contraprestações Efetivas} + |CCT| + \text{Outras Receitas Operacionais}$

Mostra a relação entre despesas operacionais, acrescidas do valor absoluto das contraprestações de corresponsabilidade cedida, e o total das receitas operacionais, acrescidas do valor absoluto das contraprestações de corresponsabilidade cedida.

7. Índice de Resultado Financeiro

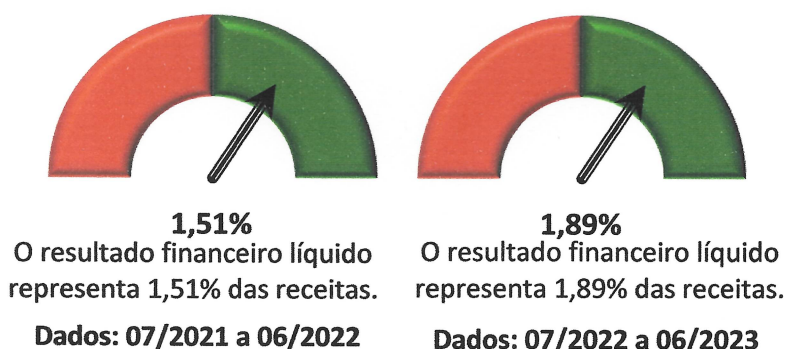

Índice de Resultado Financeiro (IRF)

$IRF = \frac{\text{Resultado Financeiro Líquido}}{\text{Contraprestações Efetivas} + |CCT|}$

Mostra a relação entre o resultado financeiro líquido e o total das receitas com contraprestações efetivas (ou operação de planos de saúde), acrescidas do valor absoluto das contraprestações de corresponsabilidade cedida.

8. Liquidez Corrente

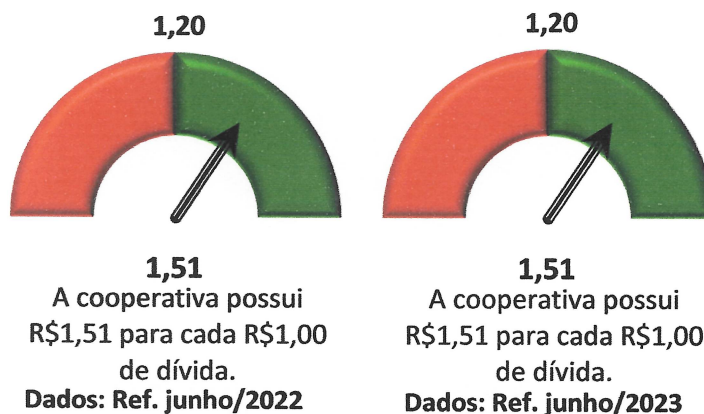

Liquidez Corrente (LC)

LC = Ativo circulante/Passivo Circulante

Mostra a relação entre os ativos conversíveis em dinheiro no curto prazo e as dívidas de curto prazo

9. Capital de Terceiros sobre o Capital Próprio

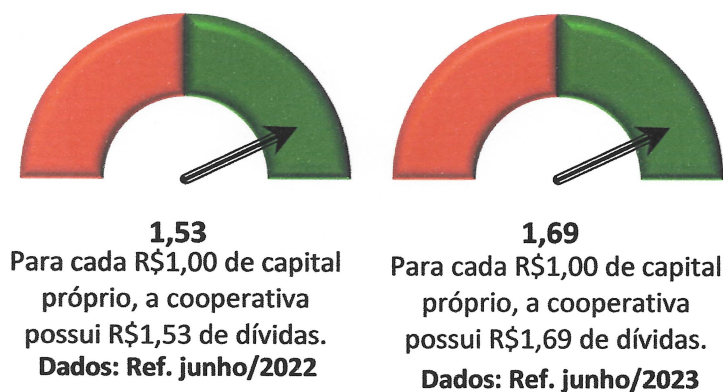

Capital de terceiros sobre o Capital próprio (CT/CP)

CT/CP = Passivo Circulante + Passivo Não Circulante/Patrimônio Líquido

Representa a relação entre o total das dívidas e o Patrimônio líquido

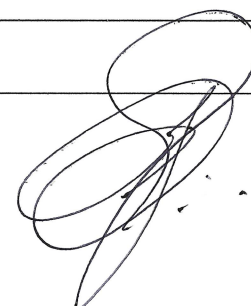

10. Prazo Médio de Contraprestação a Receber

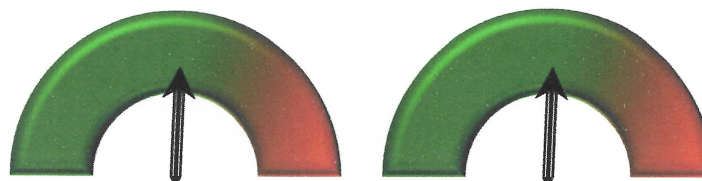

4

O prazo médio de recebimento dos créditos de operações de saúde é de 4 dias.

Dados: 07/2021 a 06/2022

6

O prazo médio de recebimento dos créditos de operações de saúde é de 6 dias.

Dados: 07/2022 a 06/2023

Prazo Médio de Contraprestações a receber (PMCR)

$PMCR = (\text{Créditos operação de saúde} / \text{Contraprestações Efetivas}) * 360$

Representa o tempo médio que a operadora leva para receber os créditos de operações de saúde, já descontada a provisão para perdas sobre créditos (PPSC)

11. Prazo Médio de Pagamento de Eventos

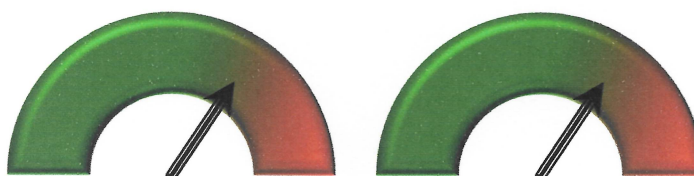

26

O prazo médio de pagamento dos prestadores é de 26 dias.

Dados: 07/2021 a 06/2022

19

O prazo médio de pagamento dos prestadores é de 15 dias.

Dados: 07/2022 a 06/2023

Prazo Médio de Pagamento de Eventos (PMPE)

$PMPE = (\text{Provisão de Eventos a Liquidar} / \text{Eventos Indenizáveis}) * 360$

Representa o tempo médio que a operadora leva para pagar aos prestadores o que já foi avisado.

12. Variação do custo

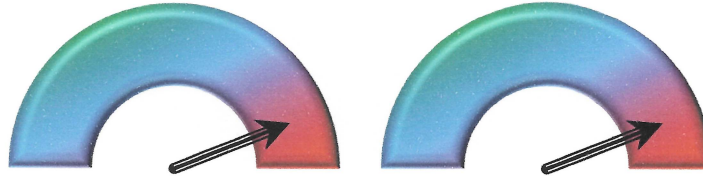

-16,82%

A variação dos custos relacionados a assistencial à saúde no acumulado até 06/2022, aumentou 16,82% em relação ao acumulado de 2021.

Dados: Ref. Jan/junho 21 a Jan/junho 22

-9,51%

A variação dos custos relacionados a assistência à saúde no acumulado até 06/2023, aumentou 9,51% em relação ao acumulado de 2022.

Dados: Ref. jan/junho 22 a jan/junho 23

Variação de Custos (VC)

$VC = (\text{Eventos Indenizáveis per capita do ano atual} / \text{Eventos Indenizáveis per capita do ano anterior}) - 1$

Representa a variação dos custos relacionados a assistência à saúde entre um período e outro.